

문화관광 3-5 절영해안산책로 보행로 정비

< 임기내사업 / 보조사업 / 건설과 도시계획팀(4713) >

<p>공약사업 개요</p>	<ul style="list-style-type: none"> ○ 사업기간 : 2022~2024(2022년 이행완료 후 계속추진) ○ 사업내용 : 보행로 조성 L=595m, B=2.0~14.5m ○ 사업비 : 4,000백만원 (임기중 4,000) ○ 사업목표 <ul style="list-style-type: none"> ▷ 거주생활권 인근 환경친화적인 산책로 조성 등 생활SOC 확충으로 주민 삶의 질 향상 및 생활환경 개선 ▷ 영도 해안절경을 거닐 수 있는 관광인프라 조성으로 관광명소 제공 및 영선동~동삼동 연계 관광지 접근성 향상 																																																			
<p>추진실적 (2022.07.01.~2023.12.31.)</p>	<ul style="list-style-type: none"> ○ 도시관리계획 결정 및 실시계획 용역 : 2022.6월~2023.9월(15개월) <ul style="list-style-type: none"> ▷ 보행로 노선 선형 및 연장 검토, 보행로 구조형식 검토 ▷ 보행로 포장재 검토 및 유사시공 사례 확인을 위한 현장답사 실시 ▷ 도시관리계획(도로,공원) 결정 ○ 도시관리계획(도로, 공원) 결정 : 2023.6월 ○ 분할측량 : 2023.10월 ○ 중앙토지수용위원회 사업인정 : 2023.11월 ○ 도시계획시설(함지골공원) 실시계획 의견협의 : 2023.12월(부산시) ○ 토지보상관련 업무 추진 : 2023.12월 																																																			
<p>사업 이행효과</p>	<ul style="list-style-type: none"> ○ 절영해안산책로의 보행환경개선을 통한 관광매력도 향상 및 집객력 제고 ○ 관광객 유치를 통한 지역경제 활성화 ○ 보행환경 개선을 통한 인근 지역주민 및 이용자들의 삶의 질 향상 																																																			
<p>향후계획</p>	<ul style="list-style-type: none"> ○ 보상실시 : 2024. 1월~ ○ 공사발주 : 2024. 2월 ○ 착공 및 준공 : 2023. 3월 ~ 2024. 12월 																																																			
<p>사업비 현황</p>	<p style="text-align: right;">(단위 : 백만원)</p> <table border="1" style="width: 100%; border-collapse: collapse; text-align: center;"> <thead> <tr> <th rowspan="2">구분</th> <th rowspan="2">합계</th> <th colspan="6">임기내</th> <th rowspan="2">임기후</th> </tr> <tr> <th>소계</th> <th>2022</th> <th>2023</th> <th>2024</th> <th>2025</th> <th>2026.6월</th> </tr> </thead> <tbody> <tr> <td>계</td> <td>4,000</td> <td>4,000</td> <td>50</td> <td>3,950</td> <td></td> <td></td> <td></td> <td>-</td> </tr> <tr> <td>국비</td> <td>-</td> <td>-</td> <td></td> <td></td> <td></td> <td></td> <td></td> <td></td> </tr> <tr> <td>시비</td> <td>2,662.5</td> <td>2,662.5</td> <td></td> <td>2,662.5</td> <td>-</td> <td></td> <td></td> <td>-</td> </tr> <tr> <td>구비</td> <td>1,337.5</td> <td>1,337.5</td> <td>50</td> <td>1,287.5</td> <td>-</td> <td></td> <td></td> <td>-</td> </tr> </tbody> </table>	구분	합계	임기내						임기후	소계	2022	2023	2024	2025	2026.6월	계	4,000	4,000	50	3,950				-	국비	-	-							시비	2,662.5	2,662.5		2,662.5	-			-	구비	1,337.5	1,337.5	50	1,287.5	-			-
구분	합계			임기내							임기후																																									
		소계	2022	2023	2024	2025	2026.6월																																													
계	4,000	4,000	50	3,950				-																																												
국비	-	-																																																		
시비	2,662.5	2,662.5		2,662.5	-			-																																												
구비	1,337.5	1,337.5	50	1,287.5	-			-																																												

위치도 및 현장사진

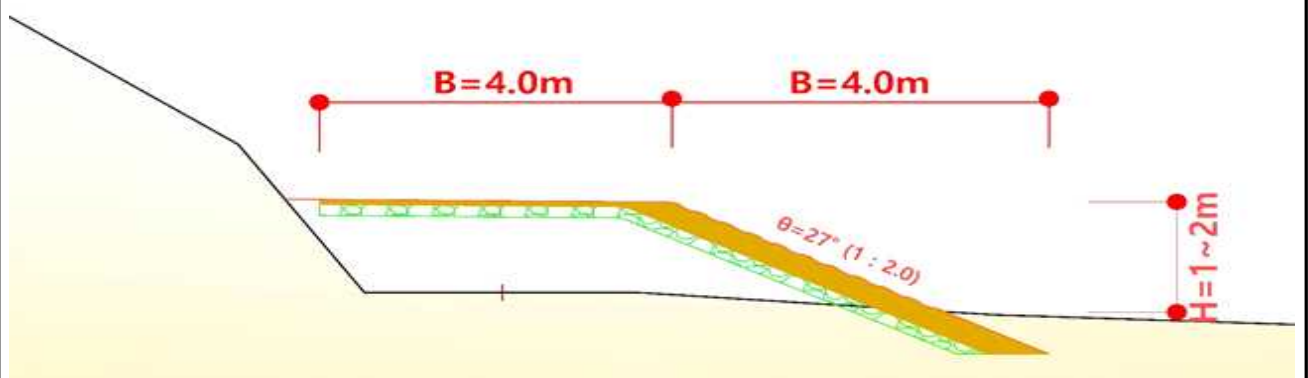
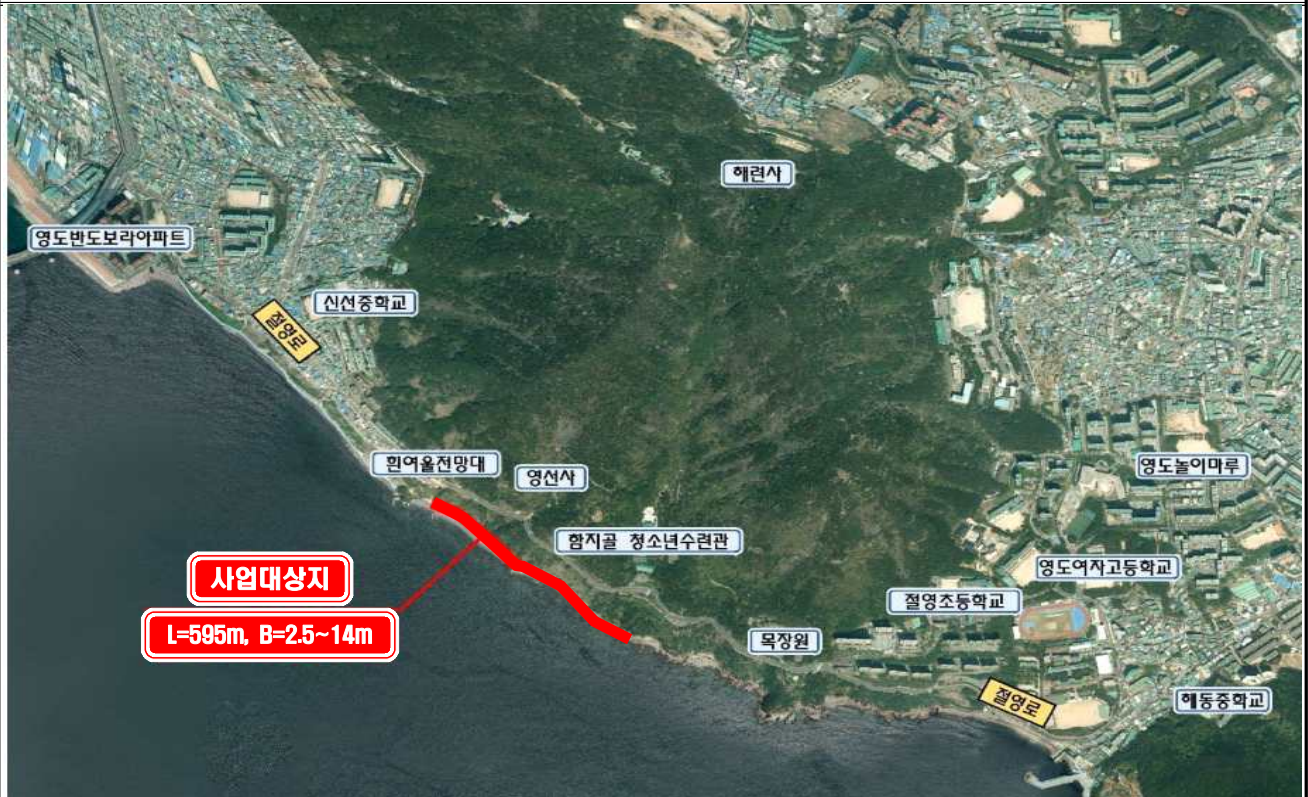

▲ 표준횡단면도